

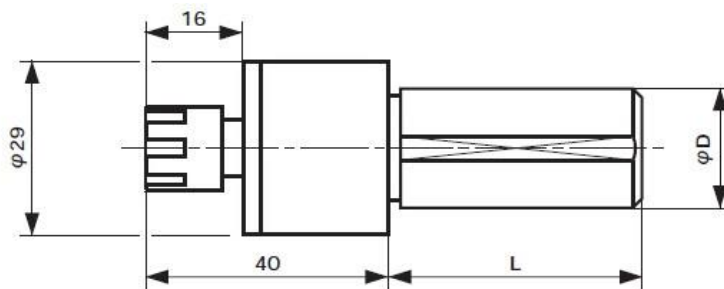

リーマ・ドリル加工の強力な味方!

- 1.リーマ・ドリルの振れが無くなり、寸法がピッタリ
- 2.リーマ・ドリルの各刃が均一にワークに当たるようになるので、仕上げ面が断然向上
- 3.ビビリが皆無なので、工具の寿命が飛躍的にアップ
- 4.フローティングチャックが、リーマをワークの穴の中心に自動的に合わせてくれるので、面倒だった加工前の芯合わせが不要

- 水平・垂直、正回転・逆回転に使用できます。
- スペースを取らないので、自動盤での使用に最適。
(使用例:シチズン、スター、ノムラ、トルノス、ミヤノ、ツガミ、トラウブ等の自動盤)
- 旋盤・マシニングセンター・CNC旋盤・ボーリングマシン・回転工具などに効果を発揮します。



MPHチャック11

●本体

注文番号	シャンク(D)	長さ(L)	適用コレット	ナット	スパナ
MPH チャック 11					
MPH 11-10-42	10mm	42mm	ER 11	ナット 11	スパナ 11
MPH 11-20-42	20mm	42mm			
MPH 11-22-42	22mm	42mm			
MPH 11-3/4-42	3/4"	42mm			

●コレット

ER 11	1.0~7.0(0.5とび) 13サイズ
-------	----------------------

●コレットセット

MPH CS-11 (13サイズ)



株式会社 **ノア** 輸入切削工具・油・周辺機器 技術商社(スウェーデン・スイス・ドイツ・アメリカ)

本社: 〒110-8691 東京都台東区北上野 1-4-3 第2山栄ビル TEL: 03-3845-0811 FAX: 0120-509-413

大阪支店: TEL: 072-963-4159 FAX: 072-963-4162

長野支店: TEL: 0266-78-1059 FAX: 0266-78-1239

名古屋: TEL: 090-4201-9529